ПРИЛОЖЕНИЕ
УТВЕРЖДЕНА
решением Совета муниципального образования
Апшеронский район
от 09.02.2023г. № 172

СТРУКТУРА
администрации муниципального образования Апшеронский район

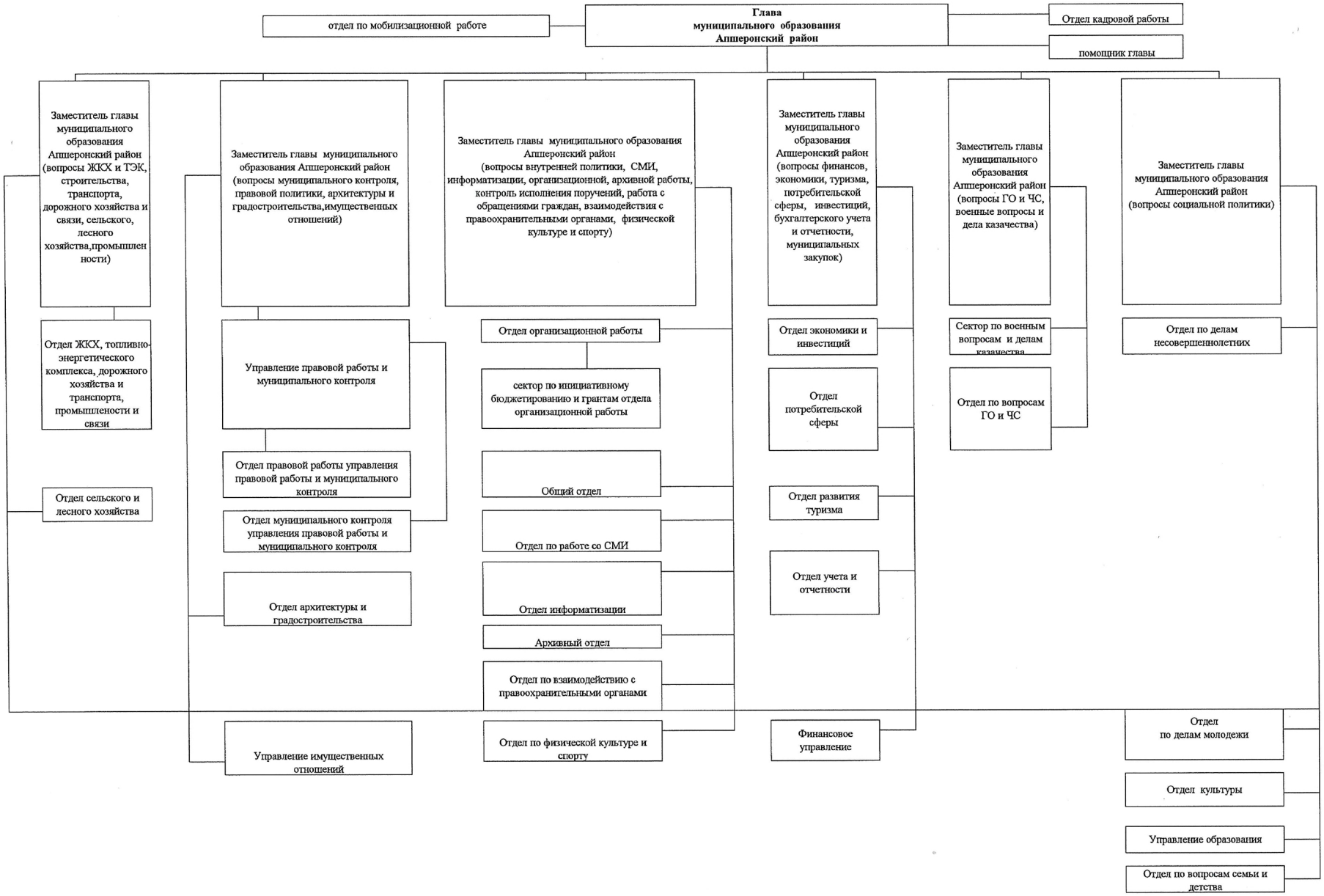

Глава муниципального образования
Апшеронский район

А.Э.Передереев